

こんなときは必ず会員登録係までご連絡ください

➡ 引越しをしたとき

本紙裏面**1**の要領にしたがって、必要事項をご記入のうえ、ファックスまたは郵便にて当係までお送りください。

※ 家族会員でも各自ご申請が必要です。

※ 引越しに伴い支部・道場を移籍される場合は支部・道場移籍も同時にご申請ください(下記参照)。



➡ 支部・道場を移籍するとき

本紙裏面**2**の要領にしたがって、必要事項をご記入のうえ、ファックスまたは郵便にて当係までお送りください。

※ 支部・道場移籍に伴い住所が変わる場合は住所変更も同時にご申請ください(上記参照)。

➡ 会員区分を変更したいとき

本紙裏面**3**の要領にしたがって、必要事項をご記入のうえ、ファックスまたは郵便にて当係までお送りください。

区分変更に伴い会費差額(当年度追加分)が発生する場合は、現金書留にて当係までお送りください。尚、翌年次からは新規の会員区分の年会費を振替させていただきます。



➡ 振替口座を変更したいとき

本紙裏面**4**の要領にしたがって、入会申込書に新しい金融機関情報をご記入のうえ本紙と合わせて当係まで郵便にてお送りください。

振替予定日の前々月末(例:5/8振替→3/31)までに提出(当係必着)されなければ、新しい口座からの振替処理ができません。

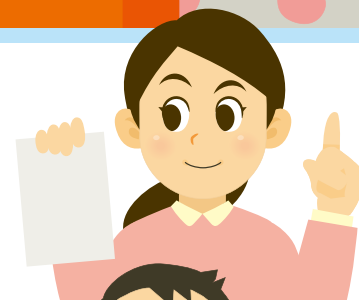

➡ 会員証(カード)を紛失したとき

本紙裏面**5**の要領にしたがって、必要事項をご記入のうえ、再発行手数料(¥1,080)と写真を添えて、現金書留にて当係までお送りください。



➡ 退会したいとき

退会ご希望の際は、会員登録(年会費)と支部道場(月会費)の両方での手続きが必要となります。会員登録については、本紙裏面**6**に会員証を必ず貼付いただき、必要事項をご記入のうえ振替予定日(会員証に刻印のある日付)の前々月末(例:5/8振替→3/31)まで必着にて配達確認のできる方法で当係までお送りください。それ以外での発送方法による未着についての責任は負いかねます。退会の届け出がない限り毎年1回指定口座より年会費が振替になり、登録は自動継続されますのでご注意ください。

なお、会員証の返却をもって正式な退会として受理されますので、紛失の際は別途1,080円(会員証再発行手数料相当)を頂戴致します。本紙に添えて、現金書留にて当係までお送りください。また、電話での退会届は一切受け付けておりません。一度納入された年会費はお返しできませんのでご了承ください。

支部道場(月会費)に関しては、必ず所属の支部道場に直接お問い合わせください。

■ お問い合わせ・送付先

NPO法人全世界空手道連盟 新極真会 総本部事務局 会員登録係

〒162-0814 東京都新宿区新小川町9-20 新小川町ビル2F TEL.03-3268-5677 FAX.03-3268-5688

【受付時間/月曜～金曜(祭日は除く) 午前10時～12時、午後1時～午後6時】

各種申請書



ご希望される手続きの□にチェックを入れてください。
(家族会員でも各自1枚ずつご提出ください。)

申請日：20 年 月 日

- 住所変更 会員証再発行
 支部・道場移籍 退会
 会員区分変更 その他(氏名変更等)
 口座変更

会員番号	
支部道場名	
フリガナ	
氏名	印

下記の要領に従って手続依頼を作成し、定められた通知方法で手続依頼を提出してください。なお、所属の支部道場への提出も可能です。

種類	通知方法	記載事項	添付書類等	備考
1 住所変更	FAX・郵送	新住所	本紙	
2 支部道場移籍	FAX・郵送	新旧所属	本紙	
3 会員区分変更	FAX・郵送 現金書留(会費増の場合)	新旧会員区分	本紙 差額会費 (追加の場合)	差額が発生した場合、本紙とともに現金書留にてお送りください。
4 口座変更	郵送	—	本紙 入会申込書 (再提出)	入会申込書を添えて振替予定日の前々月末(例:5/8振替→3/31)必着。
5 会員証再発行	現金書留	—	本紙・本人顔写真 再発行手数料1,080円	再発行後は、紛失した会員証が見つかってても使用できません。
6 退会	配達確認のできる発送	—	本紙 会員証	振替予定日の前々月末(例:5/8振替→3/31)必着。会員証を所定の場所に貼付してください。
7 その他	FAX・郵送	氏名変更等	本紙	上記1～6に該当しない変更内容を7その他欄にご記入ください。

1 住所変更

フリガナ			
〒		建物名	号室
Tel.	Fax.		

2 支部道場移籍

旧所属	新所属
支部・道場・SC (道場)	支部・道場・SC (道場)

3 会員区分変更 □にチェックを入れてください。

旧区分	新区分
<input type="checkbox"/> 普通会员 <input type="checkbox"/> 家族会員A <input type="checkbox"/> 家族会員B <input type="checkbox"/> SC会員 <input type="checkbox"/> SC家族会員A <input type="checkbox"/> SC家族会員B <input type="checkbox"/> サポーター会員	<input type="checkbox"/> 普通会员 <input type="checkbox"/> 家族会員A <input type="checkbox"/> 家族会員B <input type="checkbox"/> SC会員 <input type="checkbox"/> SC家族会員A <input type="checkbox"/> SC家族会員B <input type="checkbox"/> サポーター会員

差額会費の発生

SC会員 SC家族会員A	⇒	普通会员 家族会員A サポーター会員	7,560円
差額会費 (追加の場合)			円

※ 差額会費は現金書留にてお送りください。

6 退会 会員証返納

会員証貼付欄

セロテープで貼り付けてください。

会員番号 0000001

氏名 KENJI MIDORI

発行日 2005/04/08

※ 会員証を紛失して退会する場合、再発行手数料分の1,080円を本紙とともに現金書留にてお送りください。

7 その他 ※ 氏名変更の場合、必ずフリガナもご記入ください。

会員登録係 記入欄

Memo:

入力処理日	担当印

⚠ ファックスでご通知の場合は、必ず受信確認のため電話にてご連絡ください。 Tel.03-3268-5677